

Planta de Situação  
Escala 1:400

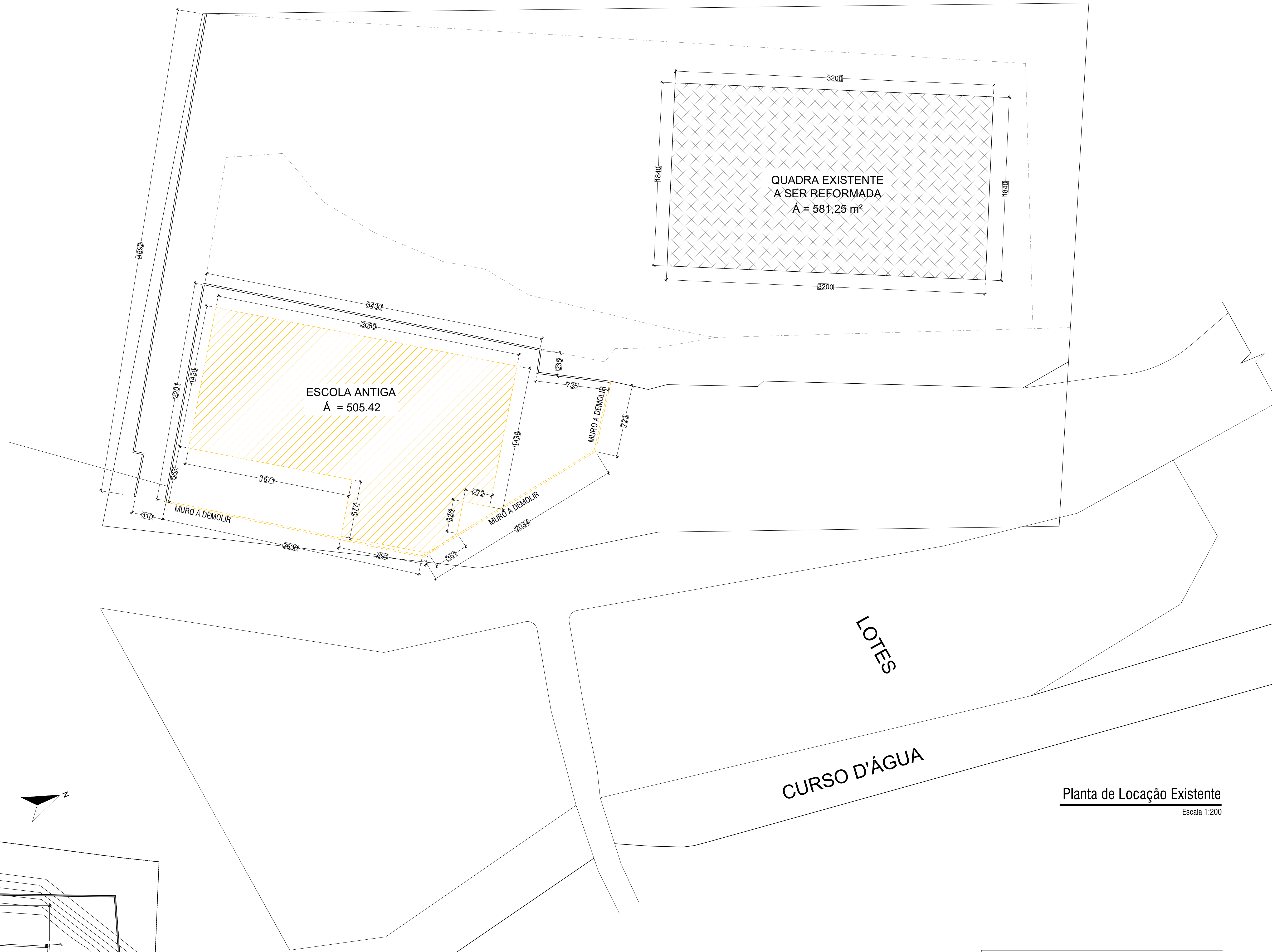

Planta de Localização Existente  
Escala 1:200

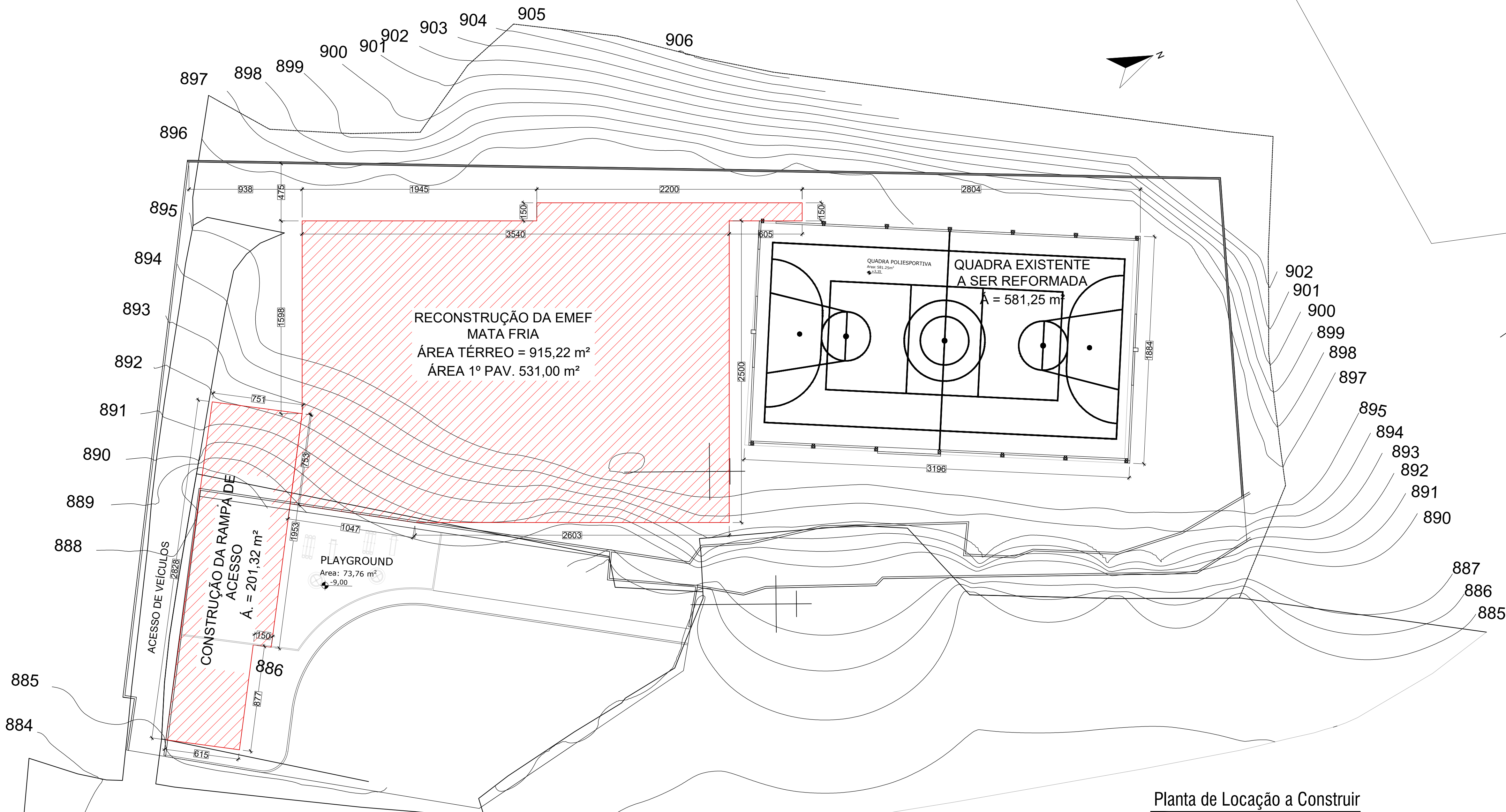

Planta de Localização a Construir  
Escala 1:200

LEGENDAS	
	- ESCOLA ANTIGA
	- ÁREA A SER REFORMADA
	- ÁREA A SER CONSTRUÍDA

QUADRO DE ÁREAS (M²)	
ÁREA DO TERRENO	3.732,89
ÁREA A DEMOLIR	
ESCOLA	505,42
ÁREA DE REFORMA	
QUADRA POLIESPORTIVA	581,25
ÁREA DE CONSTRUÇÃO	
TÉRREO	878,77
1º PAVIMENTO	531,00
RAMPA DE ACESSO	201,32
TOTAL DE ÁREA CONSTRUÍDA + REFORMA,	2192,34



**PROJETO DE ARQUITETURA**  
EXECUTIVO - LOCAÇÃO



CLIENTE: PREFEITURA DE CONCEIÇÃO DO CASTELO - ES  
CNPJ: 27.165.570/0001-98  
TÍTULO: RECONSTRUÇÃO DA EMEF MATA FRIA E REFORMA DA QUADRA POLIESPORTIVA  
CONCEIÇÃO DO CASTELO - ES, CEP: 29370-000  
REFERÊNCIA: COMUNIDADE RURAL DA MATA FRIA  
COORDENADAS: 20° 17'05,3"S 41° 10'52,2"W  
RESPONSÁVEL TÉCNICO: Arquiteto e Urbanista Luiz Alberto Gonçalves Barbosa - CAU 17474193-0  
DESENHO: WANDERSON C. DE ARAÚJO  
DATA: 25/08/2023  
FORMATO: A3  
ESCALA: INDICADA  
UNIDADE: METRO  
ARQUIVO: LOCAÇÃO EMEF MATA FRIA-12.23-001

**FOLHA**  
**01/01**